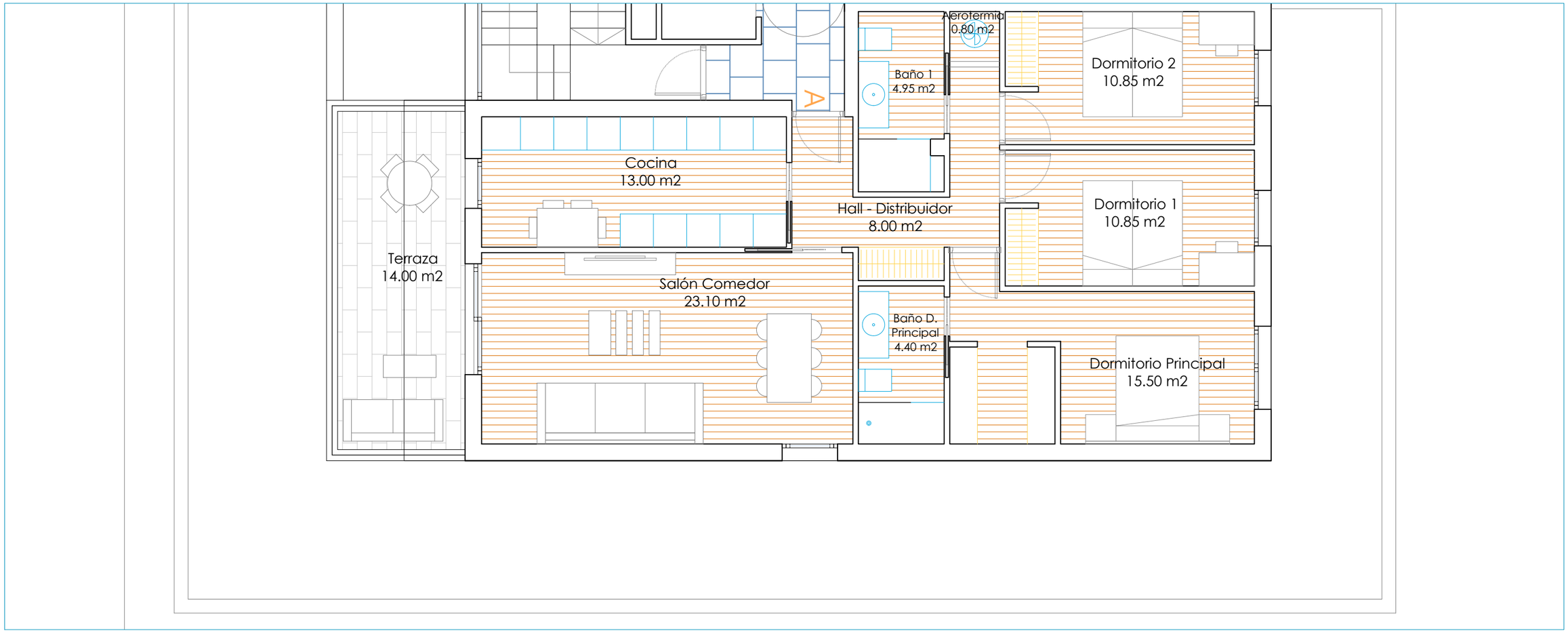

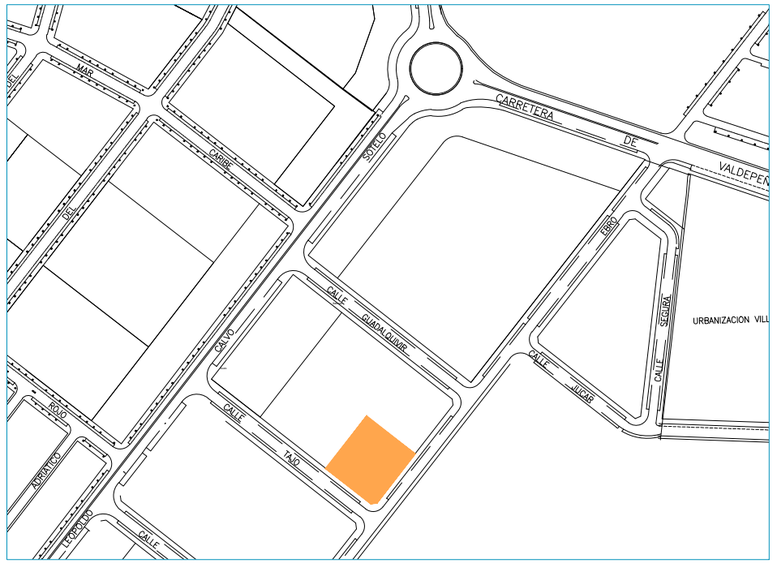

CALLE TAJO

CALLE MEMBRILLA

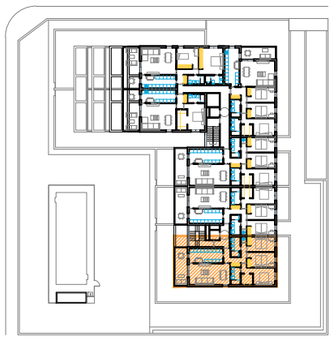

N

PROMUEVE

Quality Homes Cr

ARQUITECTURA

f5 arquitectos

ESCALA GRÁFICA

0 1 2 3 4 5

PORTAL 02 TERCERO A	sup.util	
Hall distribuidor	8,00	m2
Cocina	13,00	m2
Salon comedor	23,10	m2
Dormitorio 01	10,85	m2
Dormitorio 02	10,85	m2
Dormitorio Principal	15,50	m2
Aerotermia	0,80	m2
Baño 01	4,95	m2
Baño 02	4,40	m2
TOTAL interior Viv	91,45	m2
Terraza	14,00	m2
TOTAL ext	14,00	m2
Sup VPT	7,00	m2
TOTAL VPT	**98,45**	**m2**
Sup Construida	**106,80**	**m2**

* Este plano tiene carácter informativo, pudiendo sufrir modificaciones la vivienda con respecto al proyecto original de edificación por razones técnicas, jurídicas y/o comerciales.

NUEVA PROMOCIÓN DE 29 VIVIENDAS CON GARAJES Y TRASTEROS

CALLE TAJO Y CALLE MEMBRILLA - CIUDAD REAL