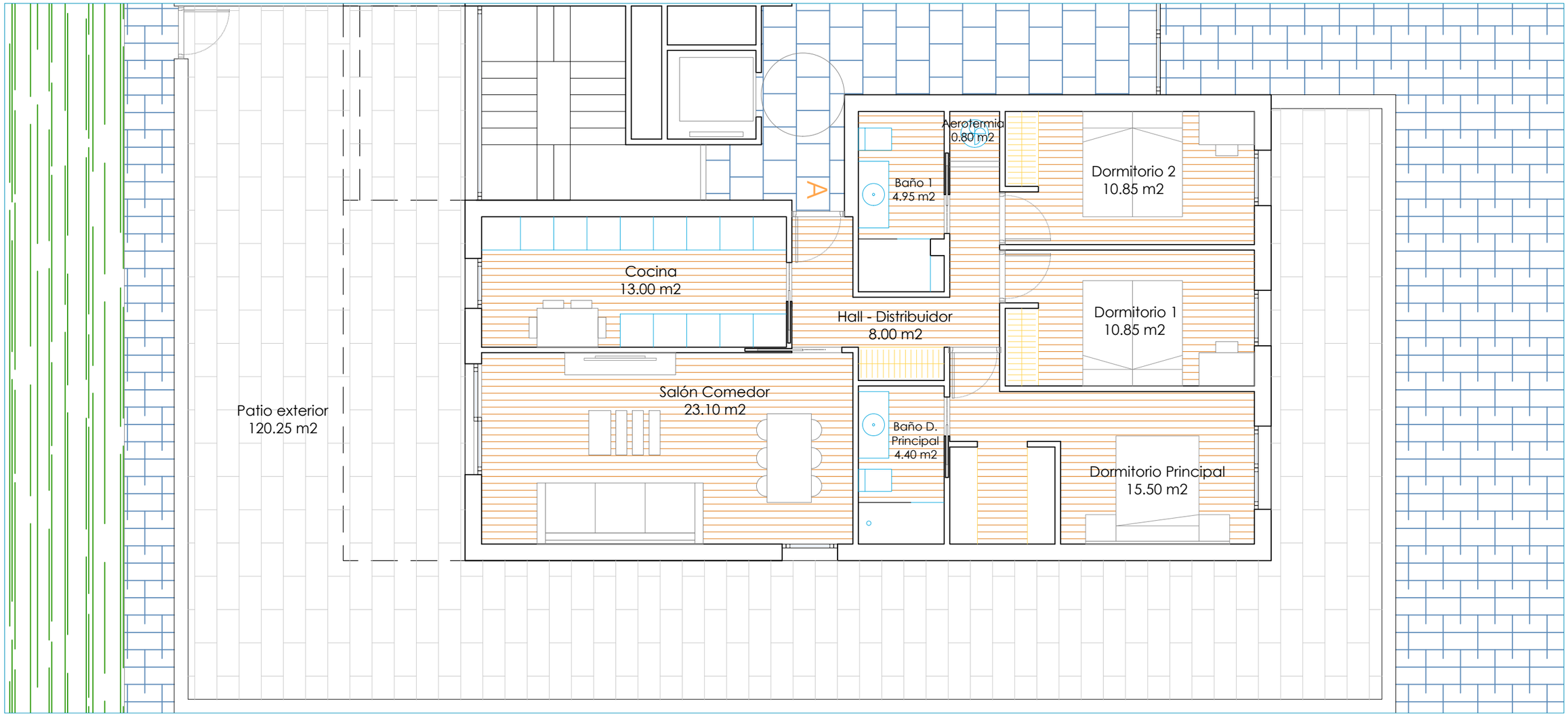

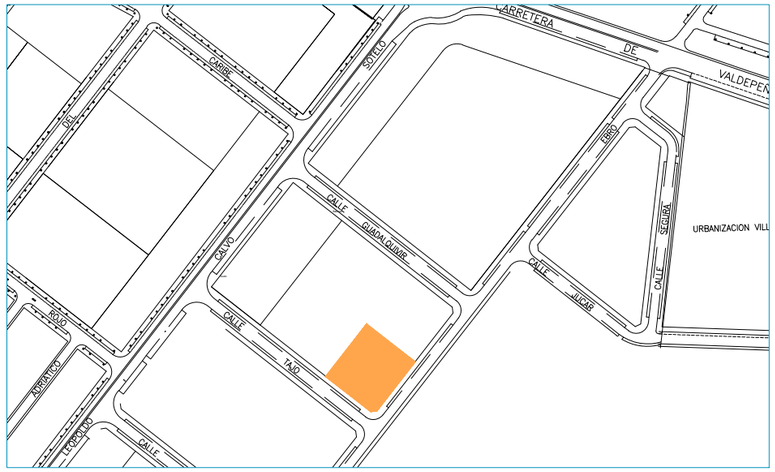

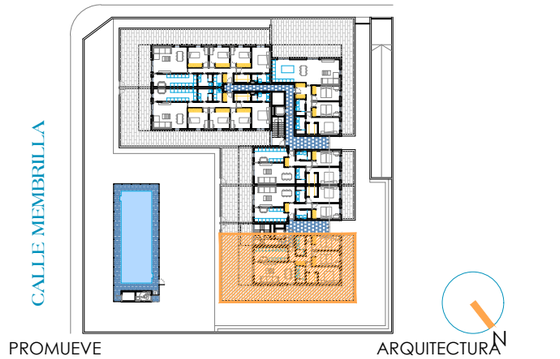

PROMUEVE

Quality Homes Cr

ARQUITECTURA

f5 arquitectos

ESCALA GRÁFICA

0 1 2 3 4 5

* Este plano tiene carácter informativo, pudiendo sufrir modificaciones la vivienda con respecto al proyecto original de edificación por razones técnicas, jurídicas y/o comerciales.

PORTAL 02 BAJO A	sup.util	
Hall distribuidor	8,00	m2
Cocina	13,00	m2
Salon comedor	23,10	m2
Dormitorio 01	10,85	m2
Dormitorio 02	10,85	m2
Dormitorio Principal	15,50	m2
Aerotermia	0,80	m2
Baño 01	4,95	m2
Baño 02	4,40	m2
TOTAL interior Viv	91,45	m2
Patio delantero	120,25	m2
TOTAL ext	120,25	m2
Sup VPT	9,15	m2
TOTAL VPT	**100,60**	**m2**
Sup Construida	**106,80**	**m2**

NUEVA PROMOCIÓN DE 29 VIVIENDAS CON GARAJES Y TRASTEROS

CALLE TAJO Y CALLE MEMBRILLA - CIUDAD REAL