

PROMUEVE **Quality Homes Cr** ARQUITECTURA **f5arquitectos**

ESCALA GRÁFICA

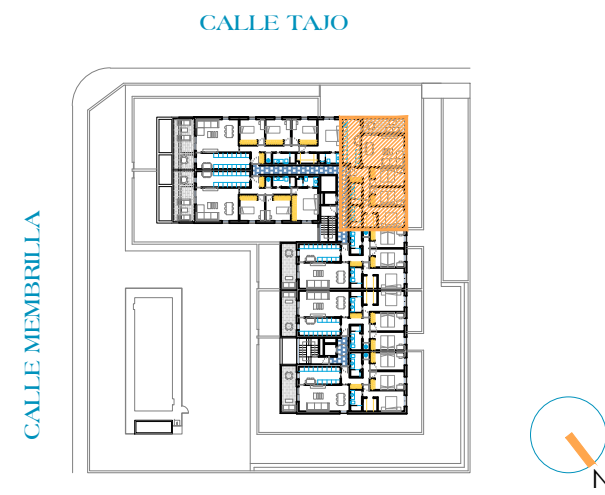

PORTAL 01 PRIMERO B sup.util	
Hall distribuidor	6,85 m2
Salon comedor	23,85 m2
Cocina	14,30 m2
Dormitorio 01	11,00 m2
Dormitorio 02	11,00 m2
Dormitorio Principal	15,85 m2
Baño 01	4,25 m2
Baño 02	4,45 m2
TOTAL interior Viv	91,55 m2
Terraza	12,50 m2
TOTAL ext	12,50 m2
Sup VPT	6,25 m2
TOTAL VPT	97,80 m2
Sup Construida	106,00 m2

NUEVA PROMOCIÓN DE 29 VIVIENDAS CON GARAJES Y TRASTEROS

CALLE TAJO Y CALLE MEMBRILLA - CIUDAD REAL

* Este plano tiene carácter informativo, pudiendo sufrir modificaciones la vivienda con respecto al proyecto original de edificación por razones técnicas, jurídicas y/o comerciales.