

PROMUEVE

Quality Homes Cr

ARQUITECTURA

f5arquitectos

ESCALA GRÁFICA

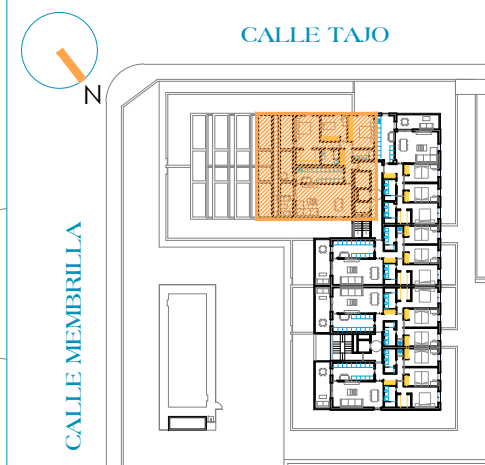

PORTAL 01 CUARTO C	sup.útil	
Hall distribuidor	9,50	m2
Salon comedor	26,50	m2
Cocina	13,75	m2
Dormitorio 01	11,00	m2
Dormitorio 02	11,65	m2
Dormitorio 03	11,65	m2
Dormitorio Principal	16,00	m2
Baño 01	4,50	m2
Baño 02	4,50	m2
<b>TOTAL interior Viv</b>	<b>109,05</b>	<b>m2</b>
Terraza	34,85	m2
<b>TOTAL ext</b>	<b>34,85</b>	<b>m2</b>
Sup VPT	10,91	m2
<b>TOTAL VPT</b>	<b>119,96</b>	<b>m2</b>
<b>Sup Construida</b>	<b>129,10</b>	<b>m2</b>

**NUEVA PROMOCIÓN DE 29 VIVIENDAS CON GARAJES Y TRASTEROS**

\* Este plano tiene carácter informativo, pudiendo sufrir modificaciones la vivienda con respecto al proyecto original de edificación por razones técnicas, jurídicas y/o comerciales.

CALLE TAJO Y CALLE MEMBRILLA - CIUDAD REAL