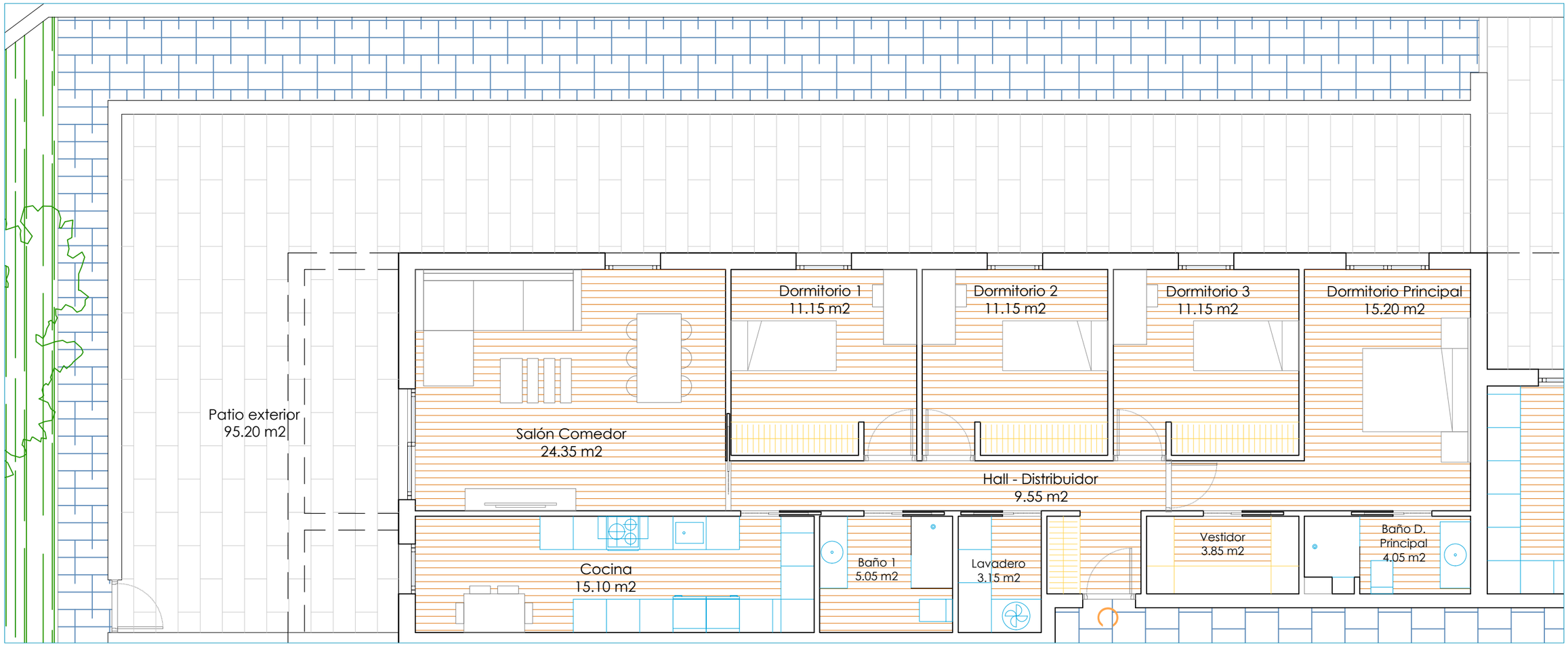

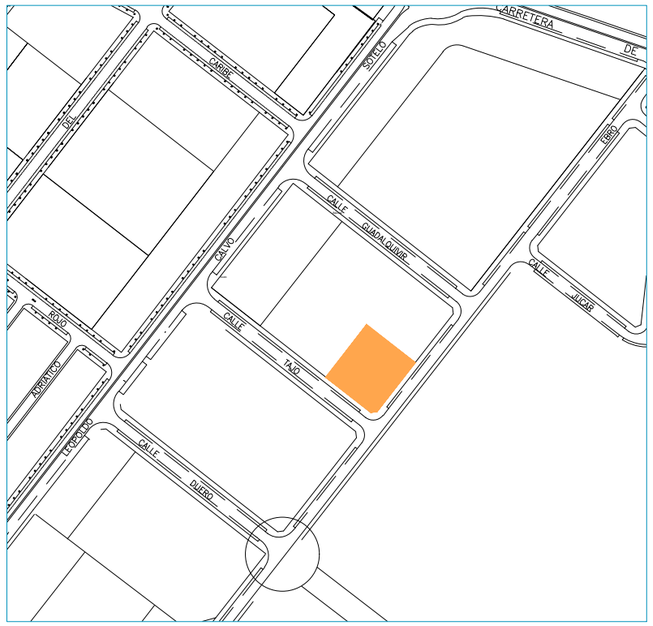

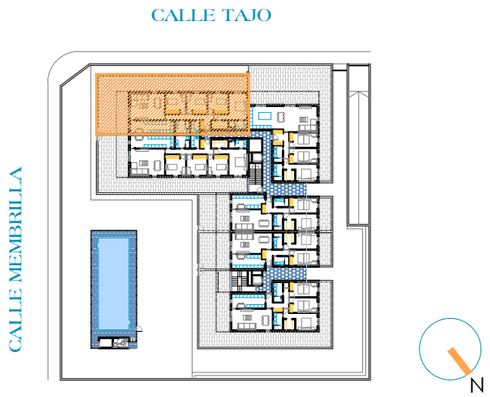

PROMUEVE

Quality Homes Cr

ARQUITECTURA

f5 arquitectos

ESCALA GRÁFICA

0 1 2 3 4 5

PORTAL 01 BAJO C	sup.util	
Hall distribuidor	9,55	m2
Salon comedor	24,35	m2
Cocina	15,10	m2
Dormitorio 01	11,15	m2
Dormitorio 02	11,15	m2
Dormitorio 03	11,15	m2
Dormitorio Principal	15,20	m2
Lavadero	3,15	m2
Vestidor	3,85	m2
Baño 01	5,05	m2
Baño 02	4,05	m2
TOTAL interior Viv	113,75	m2
Patio delantero	95,20	m2
TOTAL ext	95,20	m2
Sup VPT	11,38	m2
TOTAL VPT	**125,13**	**m2**
Sup Construida	**130,85**	**m2**

* Este plano tiene carácter informativo, pudiendo sufrir modificaciones la vivienda con respecto al proyecto original de edificación por razones técnicas, jurídicas y/o comerciales.

NUEVA PROMOCIÓN DE 29 VIVIENDAS CON GARAJES Y TRASTEROS

CALLE TAJO Y CALLE MEMBRILLA - CIUDAD REAL